

Allgemeine Hinweise zur individuellen Bearbeitung der Vorlage „Hygienekonzept für den Trainings- und Spielbetrieb im Amateurfußball“

- Alle Inhalte ergeben sich aus dem Muster-Hygienekonzept „Zurück ins Spiel“.
- Es ist zu beachten, dass vereinzelte allgemeine Empfehlungen nicht aufgeführt werden, da diese als allgemeine Leitplanken des DFB nicht zwingend in jedes vereinseigene Konzept passen.
- Es ist eine individuelle Prüfung aller Punkte vorzunehmen. Eine Anpassung, Reduzierung und/oder Ergänzung anhand eigener Rahmenbedingungen und lokaler Verordnungen ist unerlässlich.
- Es wird empfohlen, mögliche Änderungen und Abweichungen zum Muster-Hygienekonzept zu dokumentieren, um eine Argumentationsgrundlage gegenüber Dritten zur Verfügung zu haben.
- Die Stellen, an denen das individuelle Einfügen von vereinseigenen Informationen notwendig ist, sind farblich grün markiert.
- Inhaltliche und redaktionelle Hinweise sind im Dokument gelb und kursiv markiert. Diese Hinweise sind selbstverständlich im Rahmen der vereinseigenen Konzepterstellung zu löschen.
- Das Musterkonzept orientiert sich ausschließlich an den Rahmenbedingungen für den Trainings- und Spielbetrieb. Das Betreiben von Vereinsgastronomie und/oder sonstigen begleitenden Maßnahmen sind kein Bestandteil. Diese unterliegen ohnehin jeweils den gültigen Verordnungen und sind gesondert zu betrachten. Sofern möglich und sinnvoll, können/sollten Regelungen in das Vereiskonzept aufgenommen werden.



Hygienekonzept FC Westheim-Oesdorf 06

Trainings- und Spielbetrieb Amateurfußball



Vereins-Informationen

Verein FC Westheim-Oesdorf 06

Ansprechpartner*in für Hygienekonzept David König (Fussball-Obmann TuS Westheim)

Mail koenig_david@freenet.de

Kontaktnummer 02994-2573047

Adresse Sportstätte Am Hoppenberg - Kastanienweg 18 – 34431 Marsberg -

Westheim, 28.08.2020
Ort, Datum, Unterschrift

Grundsätze

Dieses Hygienekonzept orientiert sich an den Handlungsempfehlungen des DFB-Leitfadens „Zurück ins Spiel“. Es gilt für den Trainings- und Spielbetrieb und die hiermit im Zusammenhang stehenden notwendigen Tätigkeiten im Bereich der Sportstätte. Zudem werden Regelungen für Personen im Publikumsbereich der Sportstätte festgehalten. Zur besseren Abtrennung werden die genannten Bereiche in Zonen eingeteilt. Genauere Inhalte werden unter Punkt 4 erläutert. Ausgenommen vom Konzept sind sämtliche sonstigen Bereiche im Innenbereich von Gebäuden, gastronomische Einrichtungen, Einrichtungen zur Sportplatzpflege und Sporthallen. Hierfür können weitere Hygienekonzepte notwendig sein.

Die Grundlage für sämtliche aufgeführten Maßnahmen und Regelungen ist die Annahme, dass eine Ansteckung mit SARS-CoV2 zwar möglich, die Wahrscheinlichkeit aber durch das Umsetzen der genannten Hygienemaßnahmen sehr gering ist.

Um auf ein erhöhtes Risiko vorbereitet zu sein und die Fortführung von risikominimiertem Trainings- und Spielbetrieb zu ermöglichen, wird im Konzept unter Punkt 7 eine abgestufte Übersicht zu Hygienemaßnahmen gegeben. Durch die Steuerung anhand der aktuellen lokalen Einschätzung kann die Prävention verhältnismäßig angepasst werden.

0. Aktuelles (Stand 30.09.2020)

a. Welche Regelungen gelten im Breiten- und Freizeitsport?

Der Sport- und Trainingsbetrieb auf und in öffentlichen oder privaten Sportanlagen sowie im öffentlichen Raum ist unter Auflagen möglich. Dazu gehören geeignete Vorkehrungen zur Hygiene, zur Steuerung des Zutritts und zur Gewährleistung eines Mindestabstands von 1,5 Metern – **auch in Dusch-, Wasch- und Umkleieräumen**

b. Ist jetzt auch Kontaktsport wieder möglich?

Ja. In geschlossenen Räumen dürfen ab dem 15. Juli u. a. Gruppen bis zu 30 Personen Kontaktsport wieder ausüben, genauso wie im Freien der Kontaktsport Gruppen bis zu 30 Personen möglich ist. Die einfache Rückverfolgbarkeit ist sicherzustellen.

(17.09.2020): §9 (2) besagt „die nichtkontaktfreie Ausübung des Sport-, Trainings- und Wettbewerbsbetriebs nur mit bis zu 30 Personen oder mit zwei Mannschaften einschließlich aller nach der Verbandssatzung beziehungsweise Spielordnung zulässigen Spielerinnen und Spielern zulässig [ist], wobei die Rückverfolgbarkeit nach § 2a Absatz 1 sichergestellt sein muss.“

Die Landesregierung Nordrhein-Westfalens hat die Coronaverordnung bis zum 31. Oktober 2020 verlängert. Neben der Möglichkeit, wieder mehr Zuschauer zu Sportveranstaltungen zuzulassen, gibt es weitere Änderungen im Bereich des Sports. Die Anzahl der am Spiel Beteiligten ist demnach nicht mehr entscheidend, **die Rückverfolgung ist aber weiterhin von höchster Relevanz.**

30.09.2020: Zudem können sich pro Mannschaft ab sofort alle auf dem Spielberichtsbogen eingetragenen Fußballerinnen und Fußballer in Zone 1 (Spielfeld) aufhalten. Auf der Ein-/Auswechselbank ist jedoch der Mindestabstand zu wahren oder alternativ ein Mund-Nasen-Schutz von den Spielerinnen und Spielern zu tragen.

D.h. Anzahl der Spieler/ Kader / Auswechslungen gemäß Verbandssatzung beachten.

c. Sind sportliche Wettbewerbe wieder möglich?

Ja, unter Einhaltung von Vorkehrungen zur Hygiene, zum Infektionsschutz, zur Steuerung des Zutritts und zur Gewährleistung eines Mindestabstands von 1,5 Metern sind Wettbewerbe im Breiten- und Freizeitsport sowie im Spitzensport (ohne Berufssport) möglich. Ab dem 15. Juli ist zudem das Betreten von Sportanlagen bei Wettbewerben bis zu 300 Zuschauer erlaubt, und das nur bei sicher gestellter einfacher Rückverfolgung der Personendaten.

Bei Veranstaltungen, Versammlungen und Angeboten mit gleichzeitig mehr als 500 teilnehmenden Personen muss das Konzept auch darlegen, wie die An- und Abreise der Personen unter Einhaltung der Belange des Infektionsschutzes erfolgt. Sportfeste und ähnliche Sportveranstaltungen sind bis mindestens zum 31. Oktober 2020 untersagt.

1. Allgemeine Hygieneregeln

- Grundsätzlich gilt das Einhalten des Mindestabstands (1,5 Meter) in allen Bereichen außerhalb des Spielfelds.
- In Trainings- und Spielpausen ist der Mindestabstand auch auf dem Spielfeld einzuhalten.
- Körperliche Begrüßungsrituale (z.B. Händedruck/Umarmungen) sind zu unterlassen.
- Beachten der Hust- und Nies-Etikette (Armbeuge oder Einmal-Taschentuch).
- Empfehlung zum Waschen der Hände mit Wasser und Seife (min. 30 Sekunden) und/oder Desinfizieren der Hände.
- Unterlassen von Spucken und von Naseputzen auf dem Spielfeld.

2. Verdachtsfälle Covid-19

- Eine Teilnahme am Trainings- und Spielbetrieb ist für alle Beteiligten nur möglich bei symptomfreiem Gesundheitszustand.
- Personen mit verdächtigen Symptomen müssen die Sportstätte umgehend verlassen bzw. diese gar nicht betreten. Solche Symptome sind:

- Husten, Fieber (ab 38 Grad Celsius), Atemnot, sämtliche Erkältungssymptome
- Die gleiche Empfehlung gilt, wenn Symptome bei anderen Personen im eigenen Haushalt vorliegen.
- Bei positivem Test auf das Coronavirus gelten die behördlichen Festlegungen zur Quarantäne. Die betreffende Person wird mindestens 14 Tage aus dem Trainings- und Spielbetrieb genommen. Gleiches gilt bei positiven Testergebnissen im Haushalt der betreffenden Person.

3. Organisatorisches

- Alle Regelungen unterliegen den lokal gültigen Verordnungen und Vorgaben.
- Ansprechpartner*in für sämtliche Anliegen und Anfragen zum Hygienekonzept des Trainings- und Spielbetriebs ist **David König (Fussball-Obmann TuS Westheim)**
- Das Hygienekonzept ist anhand der vorliegenden Rahmenbedingungen des **Vereins TuS Westheim und der Sportstätte „Am Hoppenberg“** mit den lokalen Behörden (Besichtigung durch das Ordnungsamt - vertreten durch Herrn M.Martin - am 07.08.2020) abgestimmt.
- Die Sportstätte ist mit ausreichend Wasch- und Desinfektionsmöglichkeiten, vor allem im Eingangsbereich des Sportgeländes (Clubheim), ausgestattet.
- Alle Trainer*innen und verantwortlichen Vereinsmitarbeiter*innen sind in die Vorgaben und Maßnahmen zum Trainings- und Spielbetrieb eingewiesen.
- Vor Aufnahme des Trainings- und Spielbetriebs werden alle Personen, die in den aktiven Trainings- und Spielbetriebs involviert sind bzw. aktiv teilnehmen, über die Hygieneregeln informiert. Dies gilt im Spielbetrieb neben den Personen des Heimvereins, vor allem auch für die Gastvereine, Schiedsrichter*innen und sonstige Funktionsträger*innen.
- Alle weiteren Personen, die sich auf dem Sportgelände aufhalten (Zone 3), müssen über die Hygieneregeln rechtzeitig in verständlicher Weise informiert werden. Hierzu erfolgt der Aushang des Hygienekonzepts mindestens am Eingangsbereich.
- Personen, die nicht zur Einhaltung dieser Regeln bereit sind, wird im Rahmen des Hausrechts der Zutritt verwehrt bzw. sie werden der Sportstätte verwiesen.

4. Zonierung

Die Sportstätte wird in drei Zonen eingeteilt:

Zone 1 „Innenraum/Spielfeld“

- In Zone 1 (Spielfeld inkl. Spielfeldumrandung und ggf. Laufbahn) befinden sich nur die für den Trainings- und Spielbetrieb notwendigen Personengruppen:
 - Spieler*innen
 - Trainer*innen
 - Funktionsteams
 - Schiedsrichter*innen
 - Sanitäts- und Ordnungsdienst
 - Ansprechpartner*in für Hygienekonzept
 - Medienvertreter*innen (siehe nachfolgende Anmerkung)
- Die Zone 1 wird ausschließlich an festgelegten und markierten Punkten betreten und verlassen.
- Für den Weg vom Umkleidebereich zum Spielfeld und zurück werden unterstützend Wegeführungsmarkierungen genutzt.
- Medienvertreter*innen, die im Zuge der Arbeitsausführung Zutritt zu Zone 1 benötigen (z.B. Fotograf*innen), wird dieser nur nach vorheriger Anmeldung und unter Einhaltung des Mindestabstandes gewährt.
- **NEU:** Zudem können sich pro Mannschaft ab sofort alle auf dem Spielberichtsbogen eingetragenen Fußballerinnen und Fußballer in Zone 1 (Spielfeld) aufhalten. Auf der Ein-/Auswechselbank ist jedoch der Mindestabstand zu wahren oder alternativ ein Mund-Nasen-Schutz von den Spielerinnen und Spielern zu tragen. (Stand 17.09.2020)

Zone 2 „Umkleidebereiche“

- In Zone 2 (Umkleidebereiche) haben nur folgende Personengruppen Zutritt:
 - Spieler*innen
 - Trainer*innen
 - Funktionsteams
 - Schiedsrichter*innen
 - Ansprechpartner*in für Hygienekonzept
- Die Nutzung erfolgt unter Einhaltung der Abstandsregelung **oder** Tragen von Mund-Nase-Schutz.
- Für die Nutzung im Trainings- und Spielbetrieb werden ausreichende Wechselzeiten zwischen unterschiedlichen Teams vorgesehen.
- Die Nutzung der Duschanlagen erfolgt unter Einhaltung der Abstandsregelungen sowie zeitlicher Versetzung/Trennung.
- Die generelle Aufenthaltsdauer in den Umkleidebereichen wird auf das notwendige Minimum beschränkt.

Zone 3 „Publikumsbereich (im Außenbereich)“

- Die Zone 3 „Publikumsbereich (im Außenbereich)“ bezeichnet sämtliche Bereiche der Sportstätte, welche frei zugänglich und unter freiem Himmel (auch überdachte Außenbereiche) sind.
- Alle Personen in Zone 3 betreten die Sportstätte über einen offiziellen Eingang (**Zugang vom Parkplatz / Spielplatz**). Die anwesende Gesamtpersonenanzahl im Rahmen des Spielbetriebs ist stets bekannt. *Die Besucher & Nutzer sind aufgefordert sich in entsprechende Listen mit ihren Kontaktdaten (Name & Tel. Nr.) einzutragen, sofern die jeweiligen Rechtsverordnungen (Corona-Verordnungen) des eigenen Landes oder sonstige lokale Rechtsvorschriften dies weiter vorsehen. Dies gilt es regelmäßig zu prüfen.*
- Es erfolgt eine räumliche oder zeitliche Trennung („Schleusenlösung“) von Eingang und Ausgang der Sportstätte.
- Zur Unterstützung der Einhaltung des Abstandsgebots werden Markierungen in folgenden Bereichen auf-/angebracht:
 - Zugangsbereich mit Ein- und Ausgangsspuren sowie Abstandsmarkierungen
 - Spuren zur Wegeführung auf der Sportanlage
 - Abstandsmarkierungen auf Zuschauer*innenplätzen
 - Abstandsmarkierungen bei Gastronomiebetrieb
- Unterstützend werden Plakate zu den allgemeine Hygieneregeln genutzt.

Folgende Bereiche der Sportstätte fallen nicht unter die genannten Zonen und sind separat zu betrachten und anhand der lokal gültigen behördlichen Verordnungen zu betreiben:

- *Vereinsheim (Aufenthaltsraum)*

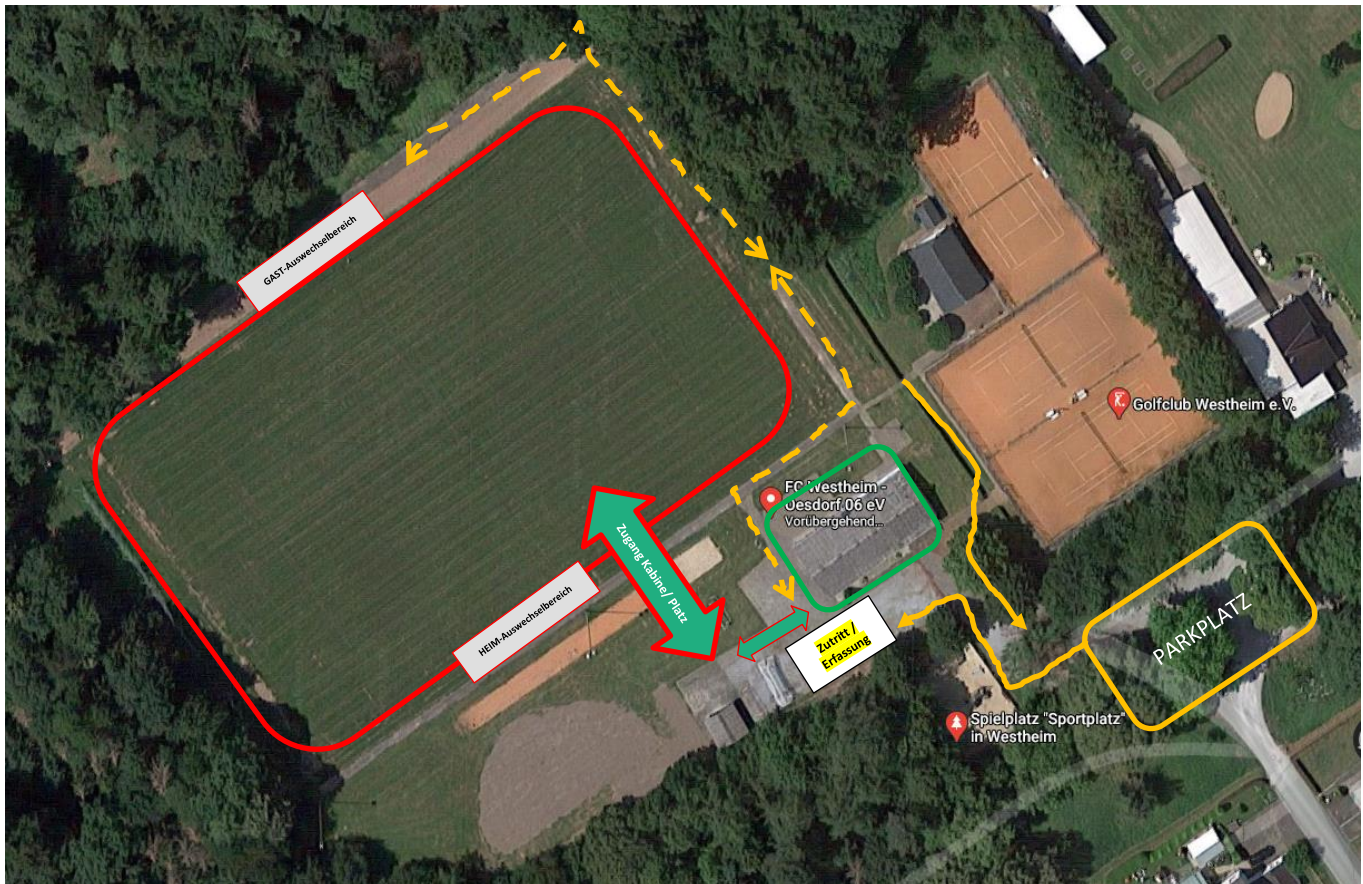

ROT : ZONE 1 (Spielfeld)

GRÜN: Zone 2 (Umkleidekabinen)

GELB: Zuschauer/Wege

5. Trainingsbetrieb

Grundsätze

- Trainer*innen und Vereinsverantwortliche informieren die Trainingsgruppen über die Maßnahmen und Regelungen des Hygienekonzepts.
- Den Anweisungen der Verantwortlichen zur Nutzung der Sportstätte ist Folge zu leisten.
- Das Trainingsangebot ist so organisiert, dass ein Aufeinandertreffen unterschiedlicher Mannschaften vermieden wird. Hierzu sind Pufferzeiten für die Wechsel eingeplant.
- Alle Spieler*innen sind angehalten, eine rechtzeitige Rückmeldung zu geben, ob eine Teilnahme am Training erfolgt, um eine bestmögliche Trainingsplanung zu ermöglichen.
- Die Trainer*innen dokumentieren die Trainingsbeteiligung je Trainingseinheit.

In der Sportstätte

- Die Nutzung und das Betreten der Sportstätte sind nur gestattet, wenn eigenes Training geplant ist.
- Zuschauende Begleitpersonen sind unter Einhaltung des Mindestabstands in Zone 3 möglich.
- Der Zugang zu Toiletten sowie Waschbecken mit Seife ist während des Trainingsbetriebes sichergestellt.

6. Spielbetrieb

Aspekte	Maßnahme	Hinweise
Zuschauerzahl Erfassung Kontaktdaten	Die maximale Zuschauerzahl ist & bleibt auf maximal 300 Personen begrenzt;	Feststellung anhand Liste und/oder APP im Eingangs-/ Kassenbereich; Erfassung der Kontaktdaten durch Ausgabe von Formularen/ Abgabe in Boxen
Allgemeine Organisation Hygienemaßnahmen	Ausreichende Anzahl an Wasch- und Desinfektionsmöglichkeiten im Clubheim vorhanden Hinweisschilder auf „Abstandsregelung“, „Zugangsbeschränkungen“, „Maskenpflicht im Clubraum“, „Wegführung“	
Ein- Ausgangsbereich	Optische Trennung von Ein- & Ausgang	Schilder und Pfeile
Zuschauerplatzierung	Hinweise auf Abstandsregeln	Markierungen auf Bänken; Durchsagen; Ordnungsdienst
Gastronomie	Standverkauf im Freien von Speisen und geschlossenen Getränken nur während und bis zu 30 Minuten nach Spielende;	Abstands-/ Wegemarkierungen auf Boden; Trennung von Kasse und Essens/Getränkeausgabe
Reinigungsvorgänge	Regelmäßige Reinigung nach Benutzung Max. Ein Spiel (2 Mannschaften) pro Tag	Gemäß Reinigungsplan nach Benutzung; Ständige Belüftung der Umkleide/Waschräume
Information an Gast-Teams & Schiedsrichter	Hinweise zu Hygienemaßnahmen & Besonderheiten	über DFB-Net/ Email/ Homepage
Organisation von Umkleide- und Duschabläufen	Begrenzung der Personenzahl in den Umkleidekabinen/ Duschbereich – getrennte Duschmöglichkeiten von Heim-/ Gastmannschaften in Westheim vorhanden	Hinweisschilder; Markierungen; Max. ein Spiel (2 Mannschaften) pro Tag
Mannschaftssitzungen / Halbzeitpausen	Sollen möglichst im Freien erfolgen; ansonsten gilt Maskenpflicht	Begrenzung der Personenzahl in der Kabine (max. 7 Personen)

7. Einschätzung des Infektionsrisikos

Der FC Westheim/Oesdorf bzw. TuS Westheim sorgt mit diesem Hygienekonzept für eine verhältnismäßige und bestmögliche Prävention. In Abhängigkeit zur aktuellen Einschätzung des Infektionsrisikos werden in Abstimmung mit den für die Sportstätte zuständigen Behörden (Besichtigung & Abstimmung durch das Ordnungsamt Marsberg am 07.08.2020) die entsprechenden Hygienemaßnahmen vorgesehen und veranlasst. **Die aufgeführten Maßnahmen gilt es intensiv für die eigenen Rahmenbedingungen regelmäßig zu prüfen und bearbeiten.**

Stand: 02.30.2020

MASSNAHME	GERINGES RISIKO	ERHÖHTES RISIKO	HOHES RISIKO
	Eine Ansteckung mit Sars-CoV-2 ist möglich, die Wahrscheinlichkeit aber durch die Umsetzung gezielter Hygienemaßnahmen sehr gering.	Die Ansteckungsgefahr mit Sars-CoV-2 ist lokal etwas erhöht. Durch verstärkte Hygienemaßnahmen kann die Ansteckungsgefahr jedoch reduziert werden.	Die Ansteckungsgefahr mit Sars-CoV-2 wird generell als hoch eingestuft, wodurch umfangreiche Maßnahmen zur Prävention notwendig sind.
Persönliche Erlaubnis zur aktiven Teilnahme am Trainings- und Spielbetrieb	Kenntnisnahme des Hygienekonzepts	Kenntnisnahme des Hygienekonzepts und regelmäßige aktive Belehrung über die Notwendigkeit der Beachtung der Regelungen	Kenntnisnahme des Hygienekonzepts, regelmäßige aktive Belehrung über die Notwendigkeit der Beachtung der Regelungen und mündliche Abfrage des Gesundheitszustand (ohne Datenerhebung)
Allgemeines zum fußballspezifischen Training	Beachtung Hinweise zum Trainingsbetrieb	Beachtung Hinweise zum Trainingsbetrieb	Beachtung Hinweise zum Trainingsbetrieb Nur unter Einhaltung der Abstandsregeln (min. 1,5m)
Maximale Personenanzahl in allen Zonen	Abhängig von den gültigen behördlichen Vorgaben		
An- und Abreise der Personen in Zone 1	An- und Abreise gemäß der gültigen behördlichen Vorgaben	An- und Abreise gemäß der gültigen behördlichen Vorgaben	Individualanreise bzw. Anreise unter Einhaltung der Abstandsregeln oder mit Mund-Nase-Schutz
Allgemeine Zutrittsregelungen	Ausschließliche Nutzung von offiziellen Eingängen, zur Bestimmung der Gesamtpersonenanzahl	Ausschließliche Nutzung von offiziellen Eingängen, zur Bestimmung der Gesamtpersonenanzahl	Ausschließliche Nutzung des Sportgeländes von Personen der Zone 1 und 2 mit Zutritt über einen offiziellen Eingang Zone 3 ist gesperrt (keine Zuschauer!)
Zone 2: Umkleidebereiche	Desinfektionsmöglichkeit Allgemeine Nutzung unter Einhaltung der Abstandsregelungen oder Tragen von Mund-Nase-Schutz	Desinfektionsmöglichkeit Nutzung der Umkleidebereiche unter Einhaltung der Abstandsregelungen und Tragen von Mund-Nase-Schutz Duschen nur unter Einhaltung der Abstandsregelung	Desinfektionsmöglichkeit Empfehlung zum Umziehen und Duschen zu Hause Bei Nutzung in jedem Fall Einhaltung von Abstandsregelung und Tragen von Mund-Nase-Schutz sowie Reduzierung der nutzenden Personen
Zone 3: Sportstätte (im Außenbereich)	Ausreichend Desinfektionsmöglichkeit Mind. 1,5 m oder Tragen eines Mund-Nase-Schutzes	Ausreichend Desinfektionsmöglichkeit Mind. 1,5 m und Tragen eines Mund-Nase-Schutzes	Ausreichend Desinfektionsmöglichkeit Mind. 1,5 m und Tragen eines Mund-Nase-Schutzes
Zone 3: Öffentliche Sanitärbereiche	Möglichkeit zum Händewaschen Tragen eines Mund-Nase-Schutzes	Möglichkeit zum Händewaschen Tragen eines Mund-Nase-Schutzes	Möglichkeit zum Händewaschen Tragen eines Mund-Nase-Schutzes
Getränke und Verpflegung	Vereinsgastronomie anhand der gültigen behördlichen Vorgaben. Empfehlung zur eigenständigen Verpflegung der aktiven Sportler*innen		
Reinigungsplan aller Umkleide- und Sanitärbereiche	Mehrmals pro Woche inkl. täglichem Durchlüften	Einmal täglich inkl. Durchlüften	Nach jedem Trainings- oder Spielbetrieb inkl. Durchlüften